

Especial "Alegra-me o dia"

# EXPERIÊNCIAS QUE PODEM MUDAR A SUA VIDA

01

## MOSTEIRO DE GUADALUPE, SIM OU SIM

Vir a esta zona e não visitar Guadalupe dá mil anos de Purgatório. Bom, na realidade não, mas de certeza que não tem perdão. Não perca os dois claustros, o museu de iluminuras ou a sacristia (pinturas de Zurbarán).

02

## MINA COSTANAZA E MUSEU GEOMINEIRO

"Soy minero..." não da Sierra Morena, como cantava Antonio Molina, mas no Geoparque Mundial UNESCO Villuercas Ibores-Jara. Descubra o rico passado em explorações mineiras com estas duas visitas obrigatórias.

03

## PASSEANDO PELAS RUAS DE GUADALUPE

Guadalupe não é só o mosteiro. Há um roteiro autoguiado que o leva aos recantos mais autênticos desta vila classificada como conjunto histórico.

04

## AVES E COQUELOS

Duas das melhores coisas que se podem fazer na natureza: apanhar cogumelos silvestres e observar aves. Uma maravilha!

05

## CASTELO DE CABAÑAS E PICO VILLUERCAS

Além de pertencerem ao seletto grupo de geossítios do geoparque, são dois excelentes miradouros para admirar o relevo apalachiano, observar aves e, como não podia deixar de ser, tomar um aperitivo antes de voltar a descer.

06

## GRUTA DE CASTAÑAR

Imprescindível por causa das suas misteriosas e excêntricas flores de aragonite. Não se esqueça de reservar a visita com tempo.

07

## CAMINHO NATURAL DE VILLUERCAS

Todos os caminhos levam a Guadalupe. Este também, mas o melhor é que faz a ligação entre as vias verdes de La Jara e das Vegas del Guadiana.

08

## CARNAVAL DE ÁNIMAS

Um dos carnavais mais curiosos da região. Villar del Pedroso celebra esta festa durante uma semana com representações teatrais, bailes típicos, música e degustações gastronómicas numa festa militar e religiosa que remonta ao século XVII.

09

## VISITE UMA ADEGA OU UM LAGAR DE AZEITE

Fique a conhecer as adegas aderentes da DOP Ribera del Guadiana e desfrute dos seus vinhos extraordinários. Os azeites também valem mesmo a pena.

10

## PRÁ MESA!

Morceira de Guadalupe, queijos, mel e vinho com DOP, migas, ensopados de cordeiro... não ficou com água na boca?



A comarca não se pode resumir apenas em dez experiências, se cá vier vai ver. Está na hora de pôr em prática o que aprendeu, selecionámo-las para si, convencidos de que vai ser formidável. It's time to travel!

IF NOT NOW, WHEN?

GEOTURISMO

# A PAISAGEM DOS APALACHES

Villuercas Ibores Jara tem o mesmo tipo de relevo que os montes Apalaches, nos Estados Unidos e cujo nome provém de uma tribo nativa. Mais de 500 milhões de anos de história geológica que se traduzem em sinclinais, anticlinalis, falhas e fragas. Parece-lhe chinês? Não é chinês, é apalache, recorde. E se isto for tudo desconhecido para si, não se preocupe, há percursos marcados que poderá fazer a pé ou em MTB que o vão ensinar esta linguagem única de relevos singulares.

www.geoparquevilluercas.es

Se quiser ficar com uma ideia da imensidão desta paisagem, o melhor é subir a crista de Villuercas. Daí poderá contemplar desde os sinclinais do rio Viejas e Santa Lúcia até ao anticlinal do rio Almonte.

Tenho de chegar ao Geoparque

GEOPARQUE EM DADOS

50 Geossítios

05 Roteiros geológicos

10 Centros de informação

EXPERIÊNCIAS TURÍSTICAS



MTB, TRAVESSIA DO GEOPARQUE

Permite atravessar o geoparque de norte a sul, ou vice-versa, e ligar o caminho natural de Villuercas com o do Tejo. Itinerário: Bohonal de Ibor - Guadalupe. Comprimento: 61 km.

## OS TRILHOS DO GEOPARQUE

Seleção top

### 01 CAMINHO DOS DESCOBRIDORES

Liga as localidades de Cáceres e Trujillo com o povoado de Guadalupe e o mosteiro, ao longo de 133 km.

### 02 CAMINHO DOS JERÓNIMOS

Com início no mosteiro de Yuste, entra no geoparque em Bohonal de Ibor e chega ao outro mosteiro jerónimo, em Guadalupe.

### 03 PERCURSO DA ISABEL LA CATÓLICA

13,7 km entre Cañamero e Guadalupe. Passa por alguns dos lugares mais bonitos da comarca, como o canhão do Rucacas.

## FAÇA FAVOR DE ENTRAR PATRIMÓNIO AOS MOLHOS

"Nem tudo o que há no geoparque é rocha, conceito e palavra muito admirada pelos geólogos. Também há osso, madeira e muita pedra. Pode optar por fazer uma rota que inclui Cabañas del Castillo, Berzocana, Guadalupe, Villar del Pedroso e a fortaleza de Castros".



Tracey Jones Travel influencer

Esta viajante incansável anda a correr todos os geoparques mundiais UNESCO e respondeu amavelmente ao nosso questionário:

### UMA FOTOGRAFIA

A vista do castelo de Cabañas, impressionante.

### UMA VISITA IMPRESCINDÍVEL

Guadalupe é um lugar único no mundo; e eu já andei por muitos (piscanos o olho).

### UMA LISTA DE SPOTIFY

Isto é um geoparque; rock, rock e mais rock.

### UM ENCONTRO INESPERADO

O relevo apalachiano! Eu sou da Virginia e fui criada nos Apalaches... é como se estivesse em casa!

### BERZOCANA

Na igreja de São João Batista de Berzocana encontram-se os restos de São Fulgêncio e Santa Florentina, ambos muito venerados e irmãos de São Isidoro de Sevilha e Teodora, esposa do rei Leovigildo.

## EVENTOS E MUSEUS PARA DESCOBRIR

"Um evento a não perder é o Dia da Hispanidade em Guadalupe, declarado Festa de Interesse Turístico da Extremadura, onde se reúnem centenas de cavaleiros de toda a Espanha".



Pilar Armero Jornalista e blogger

### SEMANA EUROPEIA DOS GEOPARQUES

É uma semana muito geológica, preenchida com atividades espalhadas por todo o território do geoparque: percursos pedestres, workshops, música ou visitas guiadas.

1

### CENTRO DE VISITANTES DO GEOPARQUE

CAÑAMERO - Informação personalizada para ficar a conhecer os aliciantes e as visitas do geoparque antes de o começar a visitar.

2

### CENTRO DE INTERPRETAÇÃO DO CARNAVAL DE ÁNIMAS

VILLAR DEL PEDROSO Vários materiais de exposição que contam, de maneira amena, a origem, a essência e o desenvolvimento deste Carnaval tão peculiar.

### FESTA DA HISPANIDADE

Fala a nossa língua? Tanto faz, celebre esta festa a cavalo ou a pé em Guadalupe. E não se esqueça, no dia 12 de outubro tem encontro marcado com a rainha da hispanidade.

BIRDWATCHING

# SIGA ESTES CONSELHOS SIMPLES PARA VER AVES

## 01 À SUA VONTADE

Portanto, não se esqueça dos binóculos e do guia de pássaros e, se não os tiver, não se preocupe, contrate um dos muitos guias locais que lhe mostrarão onde procurar.

## 02 PARAJE DE LOS HOYCIOS

Nascente do rio Guadalupe. Nas penhas nidificam o falcão-peregrino, o abutre-do-égito e o grifo.

## 03 RISCO VILLUERCA

Com 1601 m é uma atalaia perfeita para observar a gralha-de-bico-vermelho, a águia-real, o falcão-peregrino, o grifo, o melro-das-rochas e a ferreirinha-comum.

## 04 RÍO GUADALUPEJO

Espaço classificado como corredor ecológico e de biodiversidade. Vai encontrar o pica-pau-malhado-grande e pequeno e o pica-pau-verde e no arroio, o melro d'água.

### ESTRECHO DE LA PEÑA

Rocha de quartzito imbatível para observar uma grande colónia de grifo, além da cegonha-preta, águia, águia dourada ou falcão peregrino.



GASTRONOMIA

# VILLUERCAS-IBORES-JARA, A MESA PUESTA

## Pequeno-almoço

Atenção MIGAS: consideradas um superalimento. Em qualquer pequeno-almoço ou refeição.

Rosca de "muédago" "Muédago", "muégano" ou "candelilla". Muito típico da comarca, elaborada com farinha, ovos, mel, anis e aroma de laranja.

## Produtos estrela

Deixamos-lhe a lista das compras: doces, mel, queijos e vinhos com DOP, azeite, cogumelos e morceiras. Já está?

## Comidas

Cogumelos da época Toda a comarca é um verdadeiro paraíso micológico: cantarelas, boletos, amanitas... Daqui não sai!

Perdices, venado y jabali São pratos de caça. Guisados ou assados, são uma bomba de sabor. Azeite, alho, água e sal. Para a mesa, se faz favor...

"Rabos" de abóbora NOTA: acompanhe estes pratos com a morcela de Guadalupe. Uma megaestrela.

Especial SUPERALIMENTO O mel DOP Villuercas Ibores Jara, com certeza. Vá, vamos!

APROVEITE!

Geoparque Mundial da UNESCO

# Villuercas-Ibores-Jara

MAPA TURÍSTICO

It's happening!

+10 EXPERIÊNCIAS MUITO TOP



## O GEOPARQUE TOTAL

50 GEOSÍTIOS PARA VISITAR +10 ROTAS HOMOLOGADAS

Português

10 experiências que vão mudar a sua vida É hora de se divertir

Mapa turístico Percursos pedestres, pontos de informação, museus, aves...

Mega planos Blogtrip

Início

Província de Cáceres

Meeting point

Geoparque Mundial de la UNESCO Villuercas-Ibores-Jara

Meeting point

IF NOT NOW, WHEN?

www.turismocaceres.org

DIPLUTACION DE CÁCERES

ÁREA DE PEQUENO ALMOÇO

DESENVOLVIMENTO SUSTENTÁVEL, DIVERSIDADE E TURISMO

# Geoparque Villuercas-Ibores-Jara

## Mapa turístico

### MANUAL DE INSTRUÇÕES

Villuercas Ibores Jara é um tesouro da natureza na zona este da provincia de Cáceres. A norte faz fronteira com a comarca de Campo Arañuelo, a leste com a provincia de Toledo na vizinha Castela-Mancha, a sul com a provincia de Badajoz e a oeste com a comarca de Miajadas-Trujillo. É um espaço de montanhas e vales classificado pela UNESCO como geoparque mundial devido ao valor internacional do seu património geológico. Destaca-se o relevo montanhoso, de tipo apalachiano, que se começou a formar há uns 300 milhões de anos, dobrando materiais que escondiam os fósseis e a história da Terra de 300 milhões de anos atrás.

Mas o geoparque não é apenas um espaço para os entendidos na matéria. Os centros de interpretação, percursos pedestres e guias explicam ao visitante leigo esta paisagem única e espetacular. A comarca conta ainda com conjuntos monumentais como o Real Mosteiro de Guadalupe, classificado como Património da Humanidade pela UNESCO.

As florestas de carvalhos e castanheiros, assim como os rochedos, são refúgio de numerosas espécies de aves que fazem desta comarca um lugar de interesse ornitológico especial. E para completar as jornadas em Villuercas Ibores Jara, os manjares gastronómicos: mel, queijo e vinho com denominações de origem, carnes de caça e as excelentes morcelas de Guadalupe.

*“O Geoparque tem de tudo: energia telúrica nas montanhas, placidez nos vales e evocação da infância nas poroações”*

## PONTOS DE INTERESSE

### Centros de interpretação / informação

- 01 C. Receção de Visitantes do Geoparque Villuercas-Ibores-Jara
- 02 Posto de Turismo de Guadalupe
- 03 C.I. Formos de Cal
- 04 Centro Museográfico El Silo
- 05 C.I. da Arqueologia Comarcal
- 06 C.I. da ZPE Serra das Villuercas e Vale do Guadarranque
- 07 C.I. Gruta de Castañar de Ibor
- 08 C.I. do Fosfato da Mina Costanaza
- 09 Museu Geológico e Mineiro Vicente Sos Baynat
- 10 C.I. do Fósfil
- 11 C.I. do Carnaval De Ánimas

### Lugares de interesse natural

- 01 Árvore Singular Castanheiros de Calabazas
- 02 Árvore Singular El Mesto de la Dehesa
- 03 Árvore Singular Enebro de Carrascalejo
- 04 Árvore Singular Lorera de la Trucha
- 05 Árvore Singular Roble de la Nava
- 06 Corredor Ecológico e de Biodiversidade do Rio Guadalupejo
- 07 Abrigo rupestre Gruta de la Chiquita
- 08 Paraje de los Hoyidos

Há 50 Geossítios descritos no Geoparque Mundial da UNESCO Villuercas-Ibores-Jara. Aqui tem alguns a não perder. (A numeração entre parênteses pertence à nomenclatura particular dos 50 Geossítios)

- 09 Geossítio Risco de la Villuercas (1)
- 10 Geossítio Mina Costanaza (3)
- 11 Geossítio Estrecho de la Peña Amarilla (7)
- 12 Geossítio Canchos de las Sábanas (10)
- 13 Geossítio Nacimiento del Almonte (11)
- 14 Geossítio Desfiladero del Rucas (12)
- 15 Geossítio Apreturas del Almonte (20)
- 16 Geossítio Cuevas de Castañar (27)
- 17 Geossítio Chorrera de Calabazas (28)
- 18 Geossítio Desfiladero del Pedroso (42)

### Lugares de interesse cultural

- 01 Igreja de São João Batista
- 02 Conjunto Histórico de Guadalupe
- 03 Real Mosteiro de Sta. Mª de Guadalupe
- 04 Ermita do Humilladero
- 05 Herdade de Mirabel
- 06 Herdade de Valdefuentes
- 07 Castelo de Cabañas
- 08 Fortaleza de Castros
- 09 Igreja paroquial de São Pedro
- 10 Poço de Neve

### Percursos pedestres

- 01 Ruta de la Breña (SL-CC 42) Circular / 7,0 km
- 02 Pinturas Rupestres Berzocana (SL-CC 254) Linear / 3,6 km (ida e volta)
- 03 Isabel la Católica (PR-CC 242) Linear / 13,7 km (ida)
- 04 Estrecho de la Peña (PR-CC 243) Linear / 12,2 km (ida e volta)
- 05 Ruta de la Ortiguera (PR-CC 144) Linear / 10,8 km (ida e volta)
- 06 Camino de los Montes de Toledo (GR 212) Linear / 11,9 km (ida) / Alía - Guadalupe
- 07 Alfonso Onceno (GR 117) Linear / 14,9 km (ida) / Navezuelas - Guadalupe

### Outros itinerários

- 01 Caminho Natural do Tejo (GR113)
- 02 Caminho dos Jerónimos (GR 118)
- 03 Caminho Real de Guadalupe (GR 119)
- 04 Caminho Natural de Villuercas (GR 116)

## Está aqui?

O Geoparque tem de tudo. Cinquenta geossítios, centros de interpretação, rotas e guias que explicam ao visitante esta paisagem única e peculiar. Conta ainda com o Real Mosteiro de Guadalupe, declarado Património da Humanidade (UNESCO). Aceita os termos e condições?



→ Descarregue todos os materiais

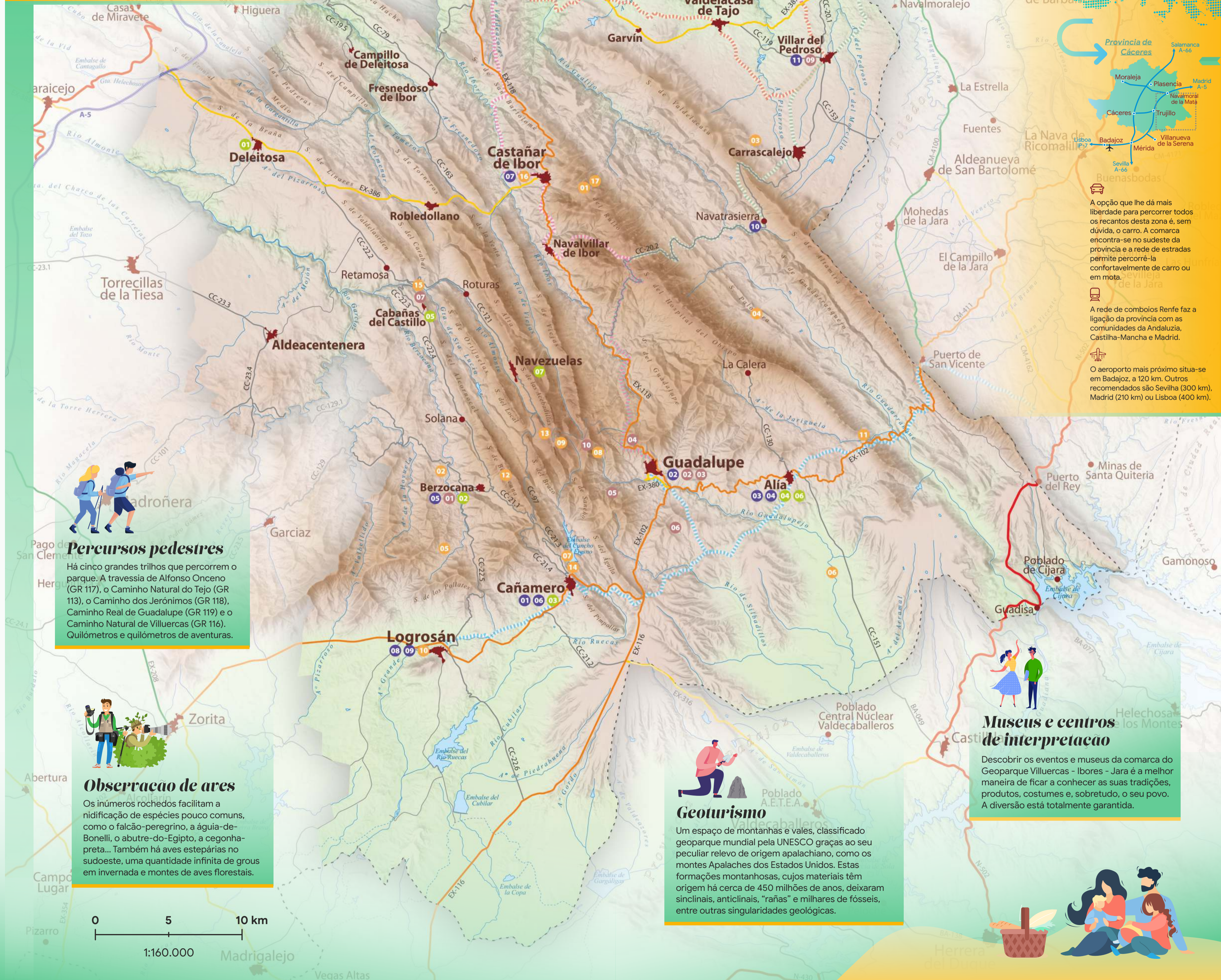

### Percursos pedestres

Há cinco grandes trilhos que percorrem o parque. A travessia de Alfonso Onceno (GR 117), o Caminho Natural do Tejo (GR 113), o Caminho dos Jerónimos (GR 118), Caminho Real de Guadalupe (GR 119) e o Caminho Natural de Villuercas (GR 116). Quilómetros e quilómetros de aventuras.

### Observação de aves

Os inúmeros rochedos facilitam a nidificação de espécies pouco comuns, como o falcão-peregrino, a águia-de-Bonelli, o abutre-do-Egipto, a cegonha-preta... Também há aves estepárias no sudoeste, uma quantidade infinita de groues em invernada e montes de aves florestais.

### Geoturismo

Um espaço de montanhas e vales, classificado geoparque mundial pela UNESCO graças ao seu peculiar relevo de origem apalachiano, como os montes Apalaches dos Estados Unidos. Estas formações montanhosas, cujos materiais têm origem há cerca de 450 milhões de anos, deixaram sinclinais, anticlinalis, "rañas" e milhares de fósseis, entre outras singularidades geológicas.

### Museus e centros de interpretação

Descobrir os eventos e museus da comarca do Geoparque Villuercas - Ibores - Jara é a melhor maneira de ficar a conhecer as suas tradições, produtos, costumes e, sobretudo, o seu povo. A diversão está totalmente garantida.

### Mapa de localização

A opção que lhe dá mais liberdade para percorrer todos os recantos desta zona é, sem dúvida, o carro. A comarca encontra-se no sudeste da provincia e a rede de estradas permite percorrê-la confortavelmente de carro ou em moto.

A rede de comboios Renfe faz a ligação da provincia com as comunidades da Andaluzia, Castilha-Mancha e Madrid.

O aeroporto mais próximo situa-se em Badajoz, a 120 km. Outros recomendados são Sevilla (300 km), Madrid (210 km) ou Lisboa (400 km).